ARKUSZ NR 1

MAPA DO CELÓW PROJEKTOWYCH

SKALA MAPY	1:500 (z przetworzenia skali 1:1000)	
MIEJSCOWOŚĆ	ŻODZIE – RYBAKI	
Oznaczenia kancelaryjne głoszonej pracy geodezyjnej	Nr rob. wyk.: 101/2015 ID: GG.6641.1225.2015	
dnostka ewidencyjna	identyfikator	200806_5
	nazwa	Mońki – o. wiejski
Obręb ewidencyjny	200806_5.0029 Rybaki	
	200806_5.0039 Żodzie	
Nazwa układu współrzędnych	płaskich	2000
	wysokościowych	Kronsztadt 60
Numer działki ewidencyjnej		

SZKIC ORIENTACYJNY
SKALA 1:50 000

Oznaczenie i informacje o służebnościach gruntowych mających wpływ na zagospodarowanie gruntów zlokalizowanych w granicach projektowanej inwestycji:	Nie badano
Oznaczenie i symbol konturu użytku gruntowego, który nie jest ujawniony w bazie danych EGiB:	
Oznaczenie granic obszaru aktualizacji:	
Data aktualności: 11.12.2015 r.	Ark. m. zas.: 8.200.10.08.1, 8.200.10.08.3
OMASZ TEKIEŃ MONIECKIE BIURO GEODEZJI Dziewki 31 19-100 Mońki tel. 791-574-701 12.2015 r.	Wiesław Tekień GEODETA 19-100 Mońki, Dziewki 31 Nr świad. 8220, tel. 716-23-53 NIP 546-104-34-70 21.12.2015 r.
NAZWA/imię i nazwisko wykonawcy data i podpis osoby reprezentującej wykonawcę	Imię i nazwisko, nr uprawnień oraz data i podpis geodety uprawnionego, który opracował mapę

informacja o punkach osnowy podstawowej i szczegółowej
w granicach opracowania

Nr punktu	Stan znaku i rodzaj stabilizacji
AA8097	reper ziemny – stan dobry

SZKIC PRZEGLĄDOWY ARKUSZY

Ark. 1

Ark. 2

Poświadcza się, że niniejszy dokument został opracowany w wyniku prac geodezyjnych i kartograficznych, których rezultaty zawiera operat techniczny wpisany do ewidencji materiałów państwowego zasobu geodezyjnego i kartograficznego	
Organ prowadzący państwowy zasób geodezyjny i kartograficzny	STAROSTA POWIATU MONIECKIEGO
Identyfikator ewidencyjny materiału zasobu – operatu technicznego	P.2008. 2016. 10
Data wpisania operatu technicznego do ewidencji materiałów zasobu	2016 -01- 0 5
Imię, nazwisko i podpis osoby reprezentującej organ	Z up. Starosty Krystyna Kamińska Podinspektor w Wydziale Geodezji, Kartografii, Katastru i Gospodarki Nieruchomościami

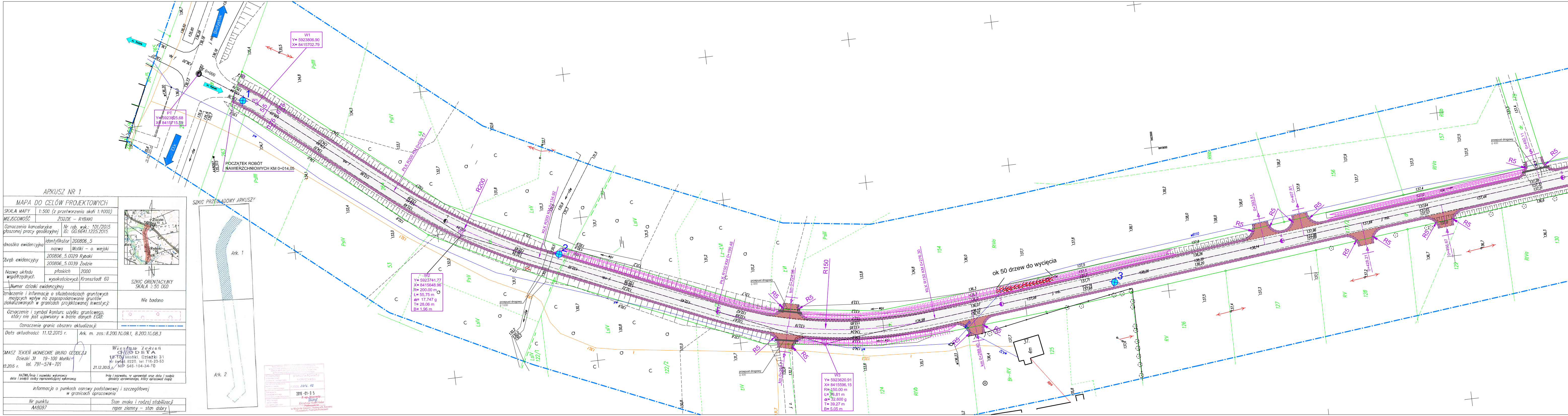
m. Żodzie
Białystok
Ełk
m. Rybaki
0+000
PT
Y= 5923825.68
X= 8415715.59
W1
Y= 5923806.90
X= 8415702.79
POCZĄTEK ROBÓT
NAWIERZCHNIOWYCH KM 0+014.05
AA8097
135,373
PsIIII
R200
PŁK R200 KM 0+076.77
KŁK R200 KM 0+134.92
W2
Y= 5923741.77
X= 8415648.96
R= 200.00 m
Ł= 55.75 m
α= 17.747 g
T= 28.06 m
B= 1.96 m
przepust drogowy
ϕ 1600
PsV
LsIV
53
PŁK R150 KM 0+199.48
KŁK R150 KM 0+276.30
R150
km 0+224.98
R5
przepust drogowy
ϕ 400
W3
Y= 5923620.91
X= 8415596.15
R= 150.00 m
Ł= 76.81 m
α= 32.600 g
T= 39.27 m
B= 5.05 m
Lz-ŁVI
ŁVI
ŁIV
PsIII
124
154
RIVb
km 0+289.40
ok 50 drzew do wycięcia
0+393.81
0+407.81
0+428.21
0+456.67
0+492.11
125
126
127
128
129
130
156
157
RV
RIVa
RIIIb
Br-RV
mb.
rów
1
2
3

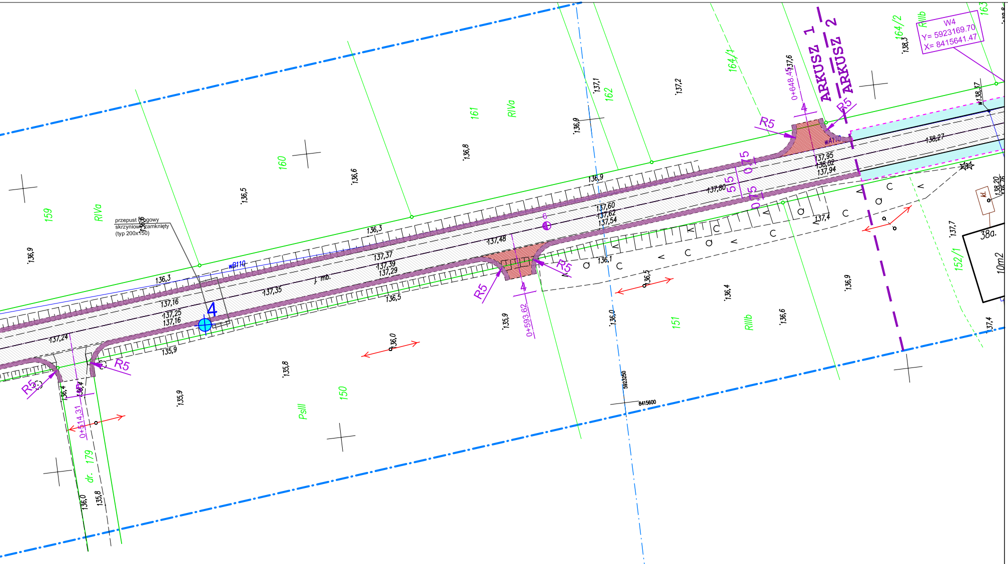
ARKUSZ 1
ARKUSZ 2
W4
Y= 5923169.70
X= 8415641.47
0+514,31
0+593,62
0+648,45
R5
przepust drogowy
skrzynkowy zamknięty
(typ 200x150)
dr. 179
159
160
161
162
164/1
164/2
163
150
151
152/1
RIVa
PsIII
RIIIb
38a.
10m2
kl.
137,24
137,16
137,25
137,35
137,37
137,39
137,29
137,48
137,60
137,62
137,54
137,80
137,95
138,02
137,94
138,27
138,37
136,3
136,5
136,9
5923250
8415600
1 mb.
5,5
0,75
4

PLAN SYTUACYJNY
przebudowa i rozbudowa drogi gminnej w miejscowości Rybaki
skala 1:500

LEGENDA:

🟩	Istniejący pas drogowy
═	Projektowany krawężnik
┅	Projektowane obrzeże
▨	Projektowana nawierzchnia jezdni
▭	Projektowana nawierzchnia chodników
▭	Projektowana nawierzchnia zjazdów
▭	Projektowana nawierzchnia przejścia dla pieszych
▨	Projektowana nawierzchnia zjazdów poza obszarem zabudowanym
▨	Projektowana nawierzchnia poboczy
▭	Projektowany/przebudowywany przepust drogowy
▦	Projektowany rów drogowy
☒	Drzewa do wycinki
⊕ 1-7	Otwory badań geotechnicznych

PRACOWNIA PROJEKTOWA KOMI Sp. z o.o.

Pracownia Projektowa **KOMI Sp. z o.o.**
15 - 274 Białystok, ul. Waszyngtona 24 m.197
email: biurokomi@gmail.com
biuro@komi.net.pl
tel./fax 85 74 20 117, tel. 85 811 09 09

SKALA:	NAZWA RYSUNKU:		NR RYSUNKU:
1:500	PLAN SYTUACYJNY		2
OBIEKT:	przebudowa i rozbudowa drogi gminnej w miejscowości Rybaki		DATA: IV 2016
STADIUM:	PROJEKT WYKONAWCZY		
BRANŻA	PROJEKTANT	PODPIS	
DROGI	mgr inż. **Robert Choclan** PDL/0028/POOD/11 w specj. drogowej		
Współpraca:	mgr inż. **Łukasz Nowel**		